

RDC HAUT KERNATOUS
échelle 1.250^{ème}

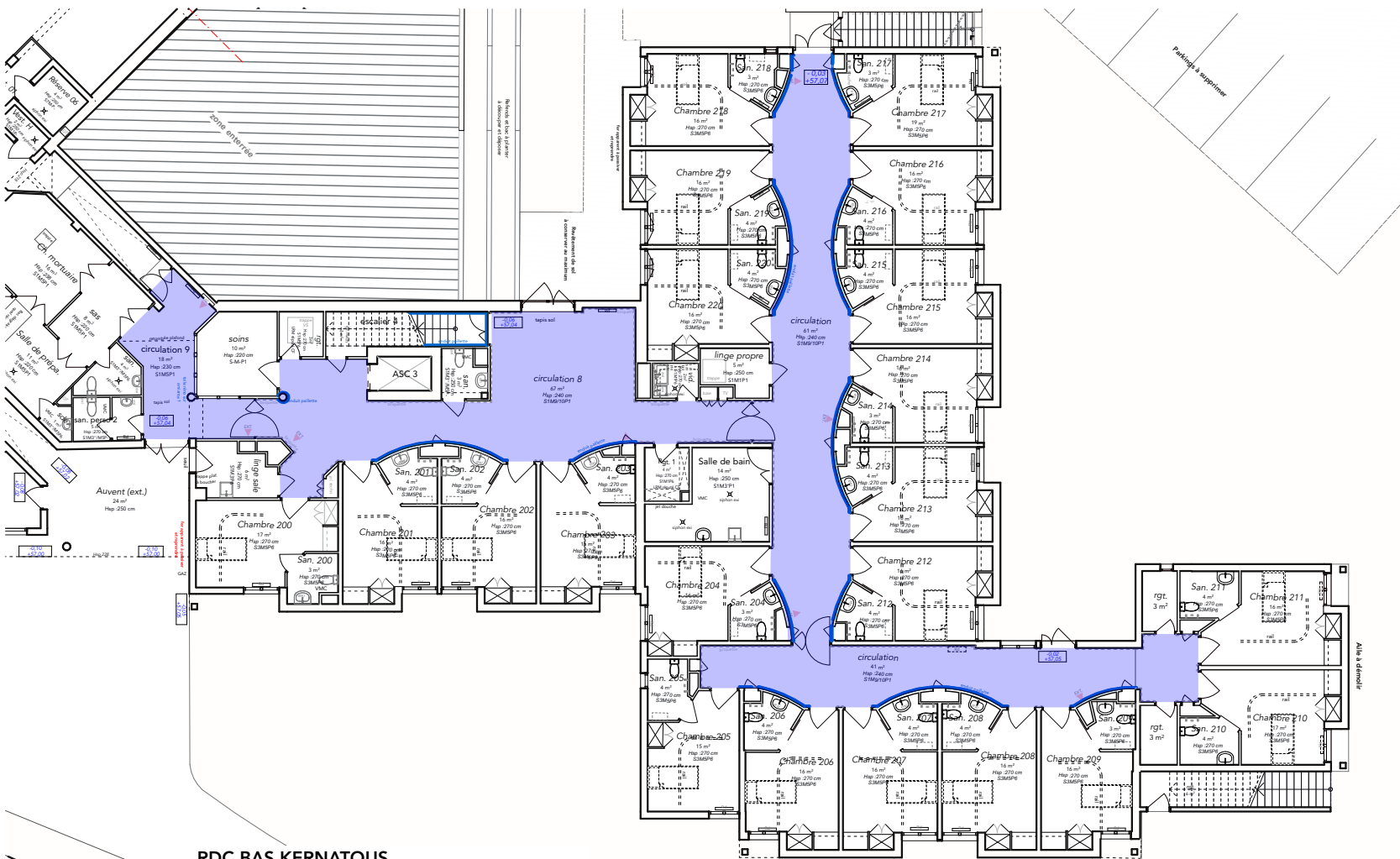

RDC BAS KERNATOUS
échelle 1.250^{ème}

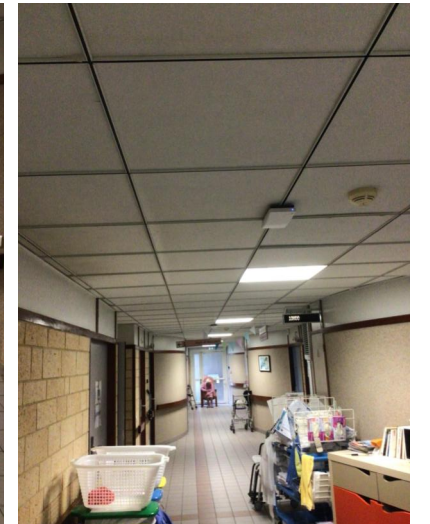
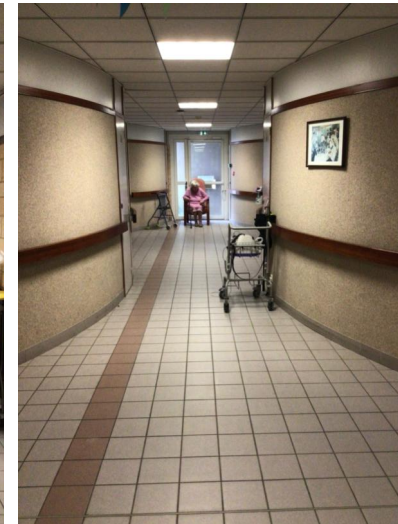

EXISTANT

Sol : carrelage 2 teintes + plinthes
> **conservé**

Murs :
- brique pierre beige
> **conservé**
- enduit granité amianté
> **conservé**

Plafonds : plafond acoustique dalle 60x60, rail à joint creux
> **à changer** : plafond acoustique 120*60 pour intervention lots techniques

Menuiseries intérieures
- montant + lisse + cadre de porte + main courante en bois vernis
> **conservé (hors dépose de l'enduit aminant)** > possibilité de les peindre en une couleur moins prononcée (taupe / gris)
- battant de porte bleu ou vert (RDC bas ou HAUT)
> **conservé**
- main courante
> **conservée**

Éclairage
CVC
> voir diag. spécifique

Désenfumage
> **conservé**



eno architectes - MC
42Bis Quai de la Douane
29200 Brest
T 02 98 43 49 23
eno@enoarchi.fr

CENTRE HOSPITALIER LE JEUNE
Restructuration partielle et réhabilitation de la
résidence Kernatous
SAINT RENAN 29290

DCE Ind. A - INTERVENTIONS
DANS EXISTANT - 19/12/2025

CIRCULATIONS KERNATOUS

1:250

21-01